Ashtons international realty

+7 495 120-99-00

Продажа квартир

Продажа 2-х уровневного роскошного пентхауса в клубном доме на Страстном

Чеховская ЦАО Москва, Страстной бульвар 10к1 Лот 2032

274 ₽

4 $

3 €

Площадь	**215 м²**	Комнат	**4**	Балкон	**1**
Этаж	**10**	Спален	**3**	Парковка	**1**
Этажность	**10**	Санузлов	**3**		

Описание

Предлагается на продажу роскошный 2-х уровневый пентхаус в клубном доме премиум класса по адресу: Страстной бульвар 10к1, ЦАО, р-н Тверской. Функциональная планировка квартиры: 1-й уровень: гостиная, кухня-столовая, кабинет, гардеробная, санузел, балкон. 2-й уровень: две спальни с гардеробными и ванными комнатами, кухня, прачечная, холл, утепленная терраса с остеклением и лифт между этажами. Квартира с панорамным застеклением, из окон открывается шикарная панорама на три стороны на город. Установлены системы вентиляции, кондиционирования воздуха и фильтрации воды. Современный дизайнерский ремонт и отделка с использование качественных дорогостоящих материалов. Полностью меблирована и оборудована всей необходимой техникой. Элитный клубный с круглосуточной охраной, видеонаблюдением и подземным паркингом. Гостевая парковка на закрытой территории жилого комплекса и подземный охраняемый паркинг. В стоимость входит машиноместо в подземном паркинге. В доме находится фитнес-центр (вход из здания жилого комплекса). Развитая инфраструктура района: рестораны, кафе, магазины, бутики, театр, скверы и прогулочные зоны. Быстрый выезд на Тверскую улицу, улицу Петровка, на Садовое кольцо.

Фото

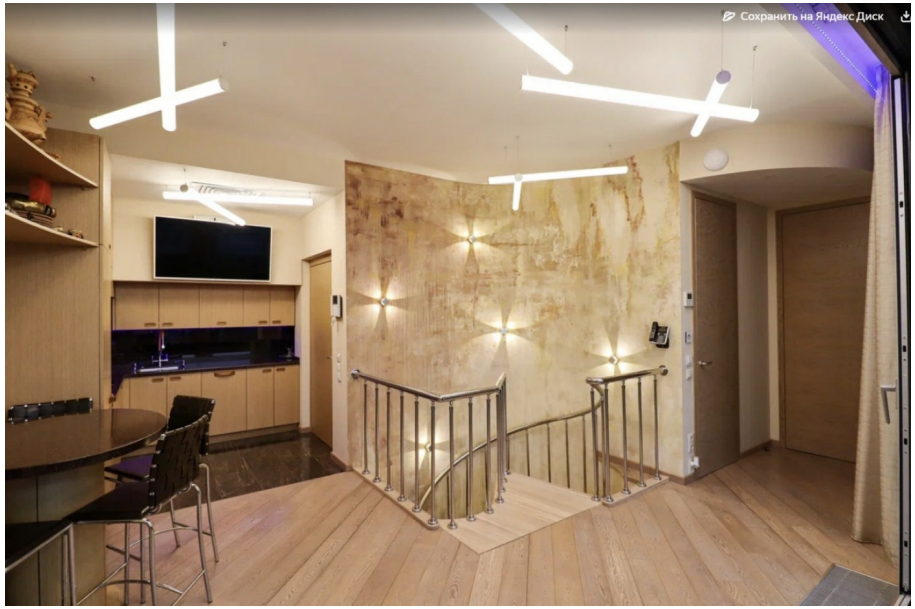
Сохранить на Яндекс.Диск

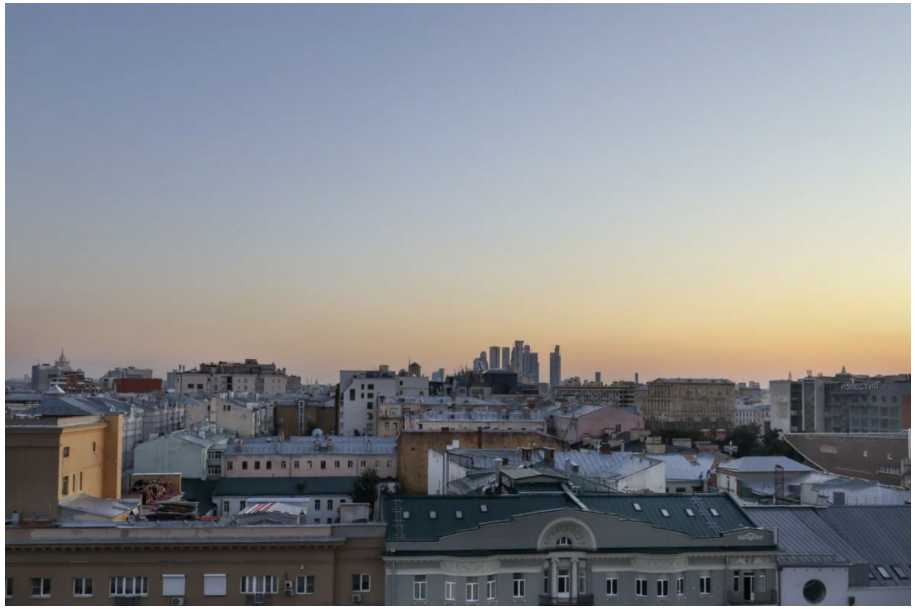

TWINS GARDEN